

Expectativas de Mercado				
Inflação nos próximos 12 meses suavizada				
Mediana - agregado	Há 4 semanas	Há 1 semana	Hoje	Comportamento semanal*
IPCA (%)	4,59	4,72	4,70	▼ (1)
IGP-DI (%)	4,74	4,73	4,80	▲ (3)
IGP-M (%)	4,65	4,78	4,70	▼ (1)
IPC-Fipe (%)	4,71	4,77	4,75	▼ (1)

* comportamento dos indicadores desde o último Relatório de Mercado; os valores entre parênteses expressam o número de semanas em que vem ocorrendo o último comportamento
(▲ aumento, ▼ diminuição ou = estabilidade)

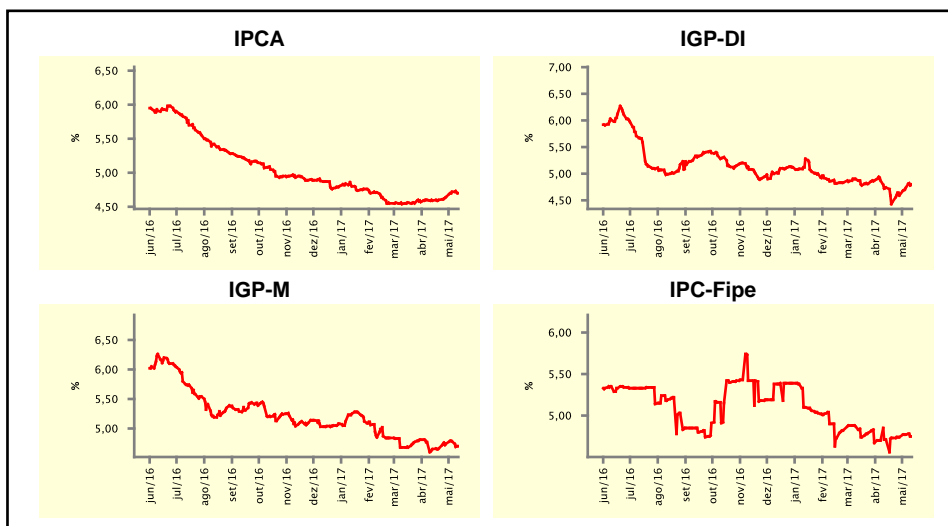

Mediana - agregado	mai/17				jun/17			
	Há 4 semanas	Há 1 semana	Hoje	Comportamento semanal*	Há 4 semanas	Há 1 semana	Hoje	Comportamento semanal*
IPCA (%)	0,43	0,51	0,50	▼ (2)	0,23	0,23	0,23	= (5)
IGP-DI (%)	0,26	0,10	0,00	▼ (6)	0,30	0,30	0,29	▼ (1)
IGP-M (%)	0,21	0,10	-0,35	▼ (1)	0,30	0,30	0,25	▼ (1)
IPC-Fipe (%)	0,32	0,27	0,27	= (3)	0,25	0,28	0,28	= (3)
Taxa de câmbio - fim de período (R\$/US\$)	3,15	3,15	3,16	▲ (1)	3,15	3,15	3,16	▲ (1)
Meta Taxa Selic (%a.a.)	-	-	-		10,25	10,25	10,25	= (8)

* comportamento dos indicadores desde o último Relatório de Mercado; os valores entre parênteses expressam o número de semanas em que vem ocorrendo o último comportamento
(▲ aumento, ▼ diminuição ou = estabilidade)

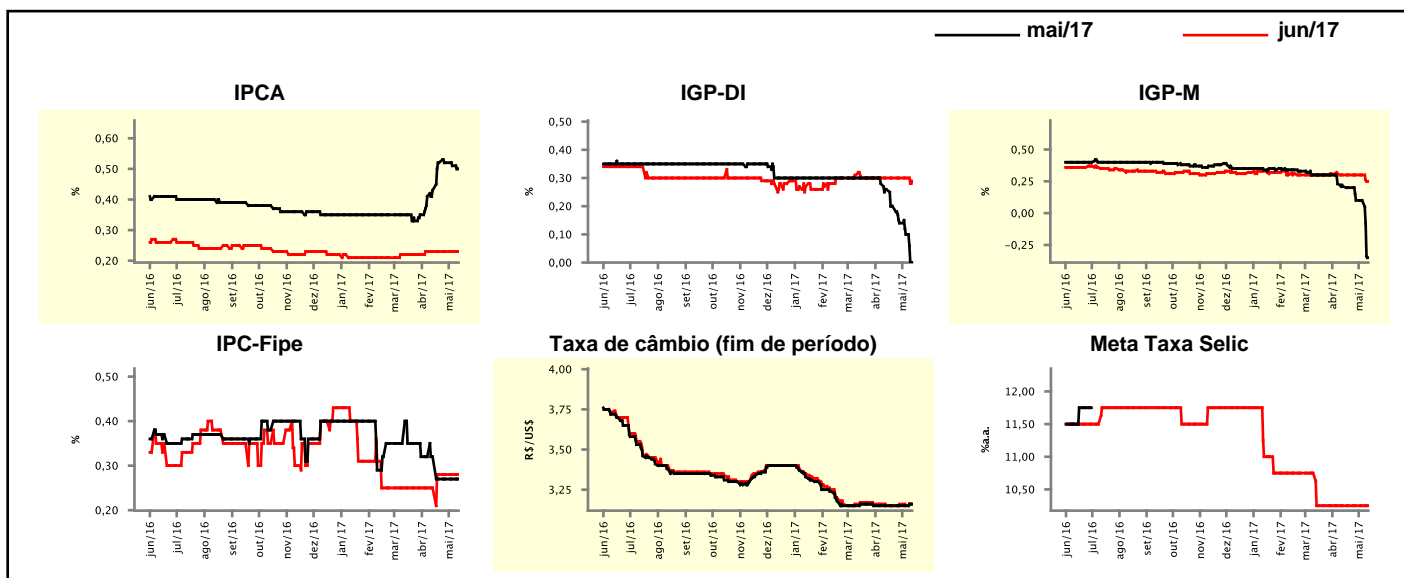

Mediana - agregado	Expectativas de Mercado				2018			
	2017				2018			
	Há 4 semanas	Há 1 semana	Hoje	Comportamento semanal*	Há 4 semanas	Há 1 semana	Hoje	Comportamento semanal*
IPCA (%)	4,06	4,01	3,93	▼ (10)	4,39	4,39	4,36	▼ (1)
IGP-DI (%)	3,43	2,60	1,89	▼ (17)	4,50	4,50	4,50	≡ (4)
IGP-M (%)	3,82	2,66	2,20	▼ (10)	4,50	4,50	4,50	≡ (5)
IPC-Fipe (%)	3,84	4,08	4,04	▼ (1)	4,50	4,50	4,50	≡ (16)
Taxa de câmbio - fim de período (R\$/US\$)	3,23	3,23	3,25	▲ (1)	3,40	3,40	3,36	▼ (1)
Taxa de câmbio - média do período (R\$/US\$)	3,17	3,18	3,18	≡ (2)	3,35	3,34	3,33	▼ (2)
Meta Taxa Selic - fim de período (%a.a.)	8,50	8,50	8,50	≡ (5)	8,50	8,50	8,50	≡ (8)
Meta Taxa Selic - média do período (%a.a.)	10,31	10,25	10,22	▼ (3)	8,63	8,50	8,50	≡ (1)
Dívida Líquida do Setor Público (% do PIB)	51,40	51,50	51,50	≡ (1)	54,85	55,00	55,00	≡ (3)
PIB (% do crescimento)	0,40	0,47	0,50	▲ (4)	2,50	2,50	2,50	≡ (8)
Produção Industrial (% do crescimento)	1,26	1,49	1,25	▼ (1)	2,28	2,50	2,50	≡ (3)
Conta Corrente ¹ (US\$ Bilhões)	-26,00	-25,62	-24,66	▲ (1)	-36,75	-36,59	-37,00	▼ (1)
Balança Comercial (US\$ Bilhões)	52,00	53,30	55,15	▲ (8)	42,00	42,30	42,99	▲ (2)
Invest. Direto no País ¹ (US\$ Bilhões)	75,00	76,00	78,50	▲ (1)	75,00	75,00	75,00	≡ (1)
Preços Administrados (%)	5,50	5,50	5,45	▼ (1)	4,70	4,70	4,70	≡ (1)

* comportamento dos indicadores desde o último Relatório de Mercado; os valores entre parênteses expressam o número de semanas em que vem ocorrendo o último comportamento

(▲ aumento, ▼ diminuição ou = estabilidade)

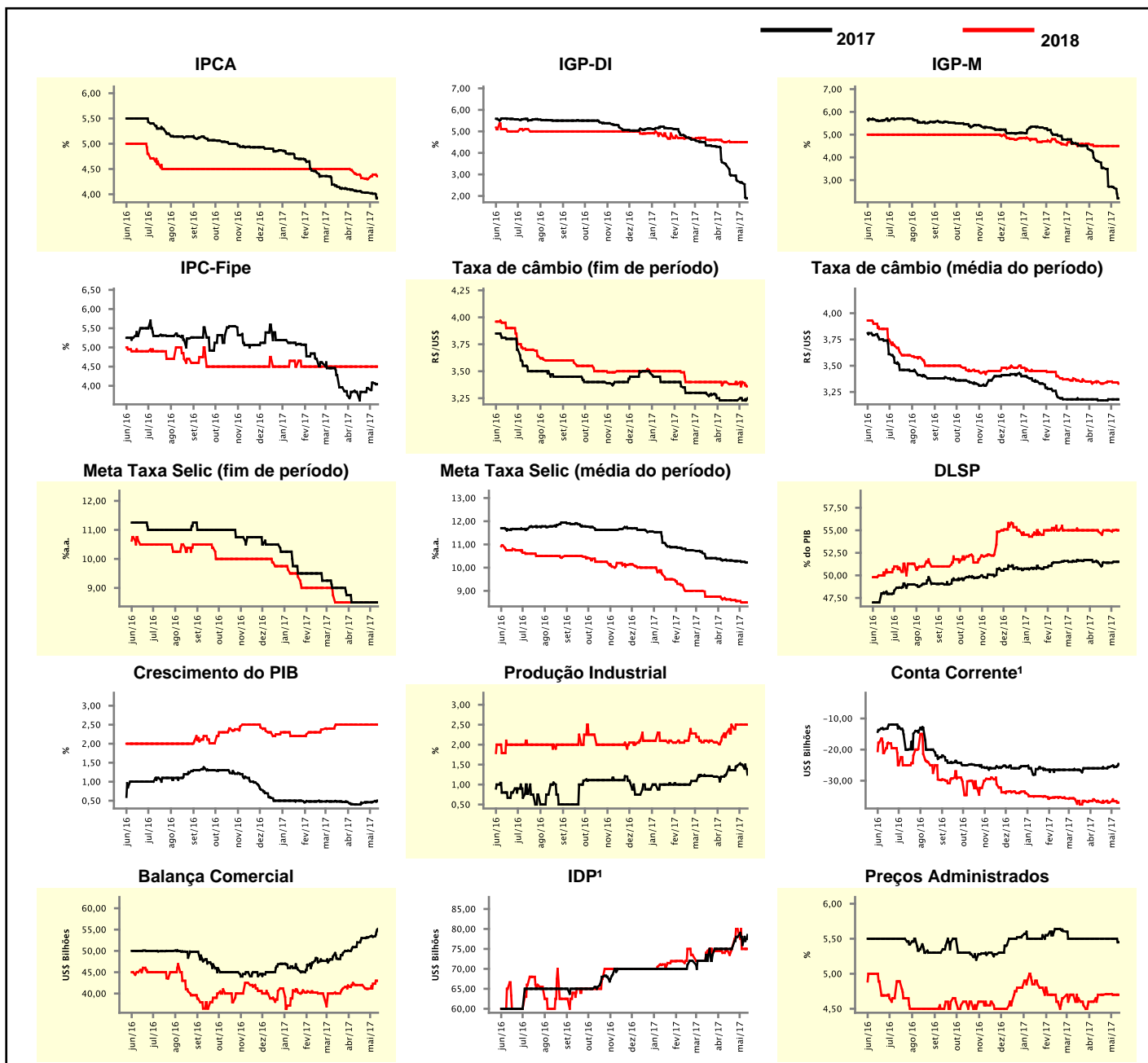

¹ Até 21/4/15, as expectativas de investimento estrangeiro direto (IED) e saldo em conta corrente seguiam a metodologia da 5ª edição do Manual de Balança de Pagamentos do FMI. Em 22/4/15, as instituições participantes foram orientadas a seguir a metodologia da 6ª edição, que considera investimento direto no país (IDP) no lugar de IED e altera o cálculo do saldo em conta corrente. Para mais informações, acesse <http://www.bcb.gov.br/?6MANBALPGTO>.

Expectativas de Mercado								
Mediana - top 5 - curto prazo	mai/17				jun/17			
	Há 4 semanas	Há 1 semana	Hoje	Comportamento semanal*	Há 4 semanas	Há 1 semana	Hoje	Comportamento semanal*
IPCA (%)	0,50	0,50	0,49	▼ (1)	0,15	0,10	0,12	▲ (1)
IGP-DI (%)	0,27	0,05	-0,29	▼ (1)	0,18	0,31	0,23	▼ (1)
IGP-M (%)	0,10	-0,05	-0,49	▼ (2)	0,30	0,30	0,25	▼ (1)
Taxa de câmbio - fim de período (R\$/US\$)	3,15	3,17	3,18	▲ (1)	3,16	3,18	3,19	▲ (1)
Meta Taxa Selic (%a.a.)	-	-	-		10,25	10,25	10,25	▬ (8)

* comportamento dos indicadores desde o último Relatório de Mercado; os valores entre parênteses expressam o número de semanas em que vem ocorrendo o último comportamento

(▲ aumento, ▼ diminuição ou = estabilidade)

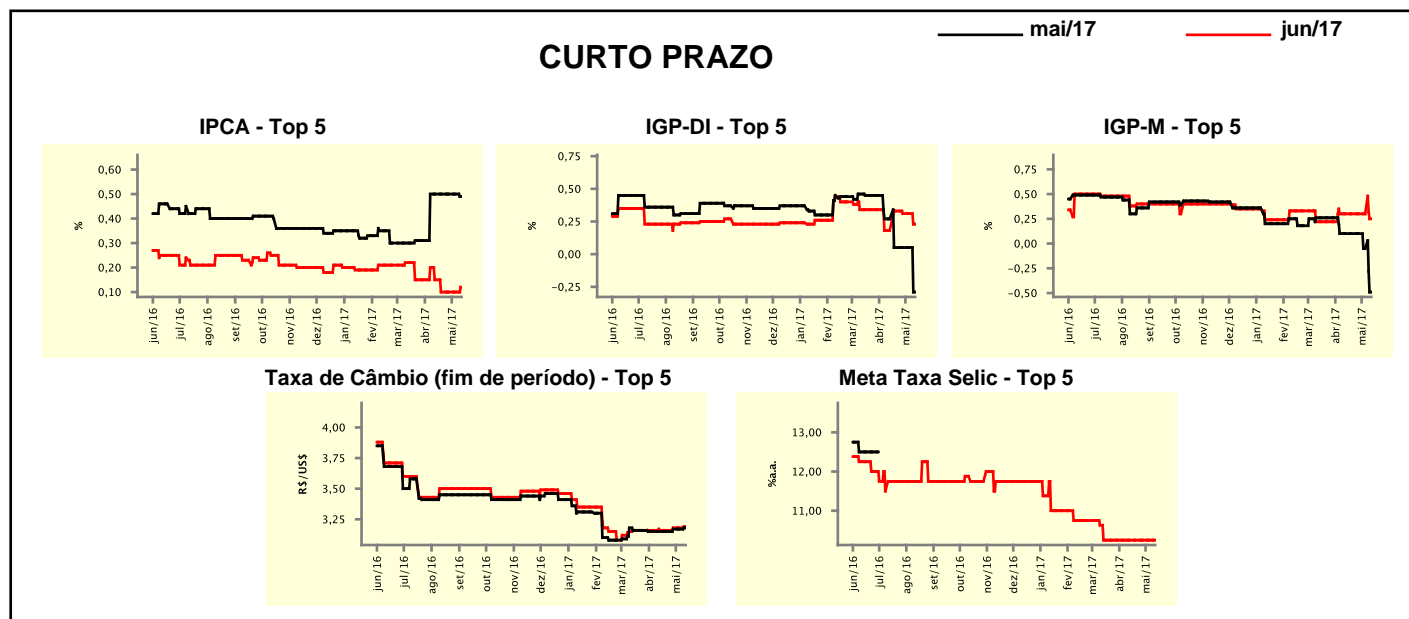

Expectativas de Mercado								
Mediana - top 5	2017				2018			
	Há 4 semanas	Há 1 semana	Hoje	Comportamento semanal*	Há 4 semanas	Há 1 semana	Hoje	Comportamento semanal*
Curto prazo								
IPCA (%)	3,73	3,85	3,89	▲ (1)	4,25	4,25	4,25	▬ (5)
IGP-DI (%)	3,26	2,37	1,26	▼ (1)	4,73	4,73	4,50	▼ (1)
IGP-M (%)	3,27	2,95	2,12	▼ (1)	4,70	4,70	4,40	▼ (1)
Taxa de câmbio - fim de período (R\$/US\$)	3,35	3,35	3,35	▬ (9)	3,45	3,45	3,50	▲ (1)
Meta Taxa Selic - fim de período (%a.a.)	8,50	8,50	8,50	▬ (4)	8,50	8,50	8,50	▬ (8)
Médio prazo								
IPCA (%)	4,03	3,89	3,89	▬ (1)	4,25	4,25	4,30	▲ (1)
IGP-DI (%)	3,48	2,08	1,62	▼ (1)	4,67	4,67	4,50	▼ (1)
IGP-M (%)	2,98	2,40	1,83	▼ (1)	4,75	4,75	4,30	▼ (1)
Taxa de câmbio - fim de período (R\$/US\$)	3,18	3,15	3,10	▼ (1)	3,30	3,30	3,30	▬ (8)
Meta Taxa Selic - fim de período (%a.a.)	8,50	8,50	8,25	▼ (1)	8,50	8,50	8,13	▼ (1)

* comportamento dos indicadores desde o último Relatório de Mercado; os valores entre parênteses expressam o número de semanas em que vem ocorrendo o último comportamento

(▲ aumento, ▼ diminuição ou = estabilidade)

Média - top 5 - curto prazo	Expectativas de Mercado							
	mai/17				jun/17			
	Há 4 semanas	Há 1 semana	Hoje	Comportamento semanal*	Há 4 semanas	Há 1 semana	Hoje	Comportamento semanal*
IPCA (%)	0,41	0,46	0,43	▼ (2)	0,16	0,10	0,12	▲ (1)
IGP-DI (%)	0,29	0,04	-0,12	▼ (1)	0,21	0,31	0,27	▼ (1)
IGP-M (%)	0,09	0,03	-0,53	▼ (2)	0,34	0,34	0,28	▼ (1)
Taxa de câmbio - fim de período (R\$/US\$)	3,15	3,16	3,17	▲ (1)	3,16	3,17	3,19	▲ (1)
Meta Taxa Selic (%a.a.)	-	-	-	-	10,25	10,19	10,18	▼ (10)

* comportamento dos indicadores desde o último Relatório de Mercado; os valores entre parênteses expressam o número de semanas em que vem ocorrendo o último comportamento

(▲ aumento, ▼ diminuição ou = estabilidade)

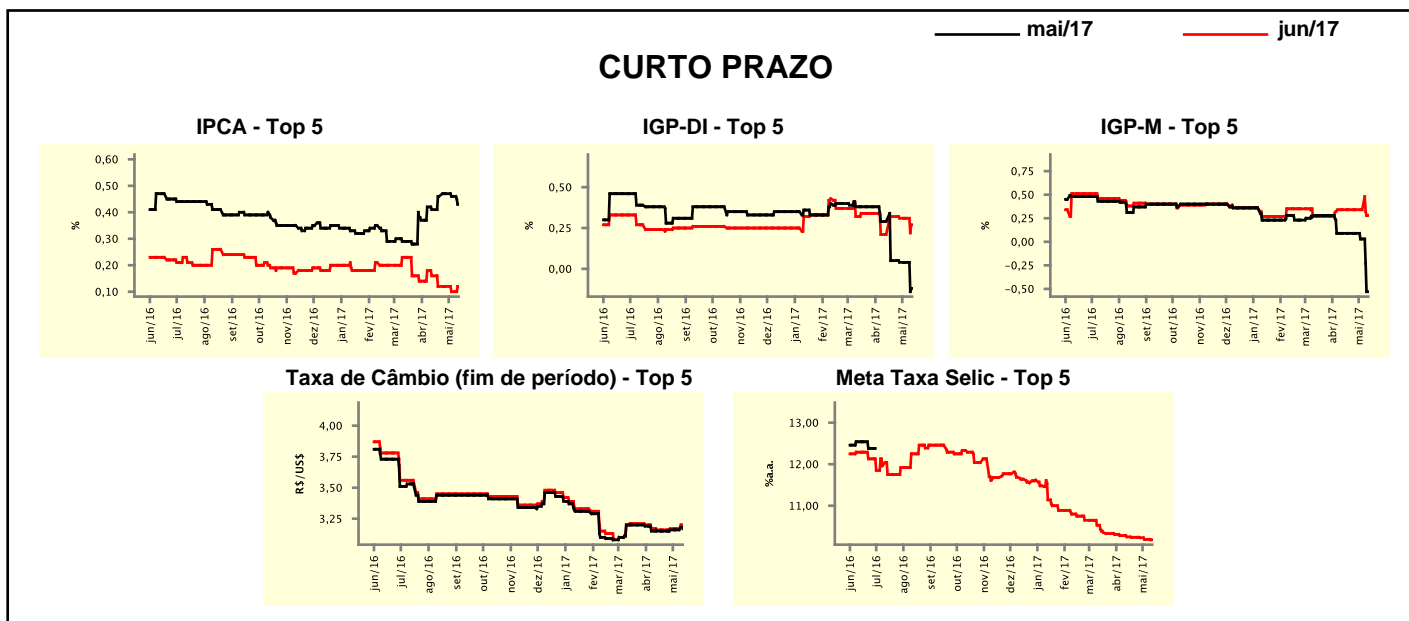

Média - top 5	Expectativas de Mercado							
	2017				2018			
	Há 4 semanas	Há 1 semana	Hoje	Comportamento semanal*	Há 4 semanas	Há 1 semana	Hoje	Comportamento semanal*
Curto prazo								
IPCA (%)	3,78	3,53	3,75	▲ (1)	4,22	4,22	4,26	▲ (1)
IGP-DI (%)	3,60	2,51	1,50	▼ (1)	4,66	4,63	4,52	▼ (1)
IGP-M (%)	3,38	2,81	2,21	▼ (3)	4,70	4,70	4,34	▼ (1)
Taxa de câmbio - fim de período (R\$/US\$)	3,31	3,32	3,37	▲ (1)	3,45	3,45	3,50	▲ (1)
Meta Taxa Selic - fim de período (%a.a.)	8,64	8,52	8,38	▼ (9)	8,56	8,63	8,49	▼ (2)
Médio prazo								
IPCA (%)	3,96	3,91	3,82	▼ (2)	4,21	4,21	4,30	▲ (1)
IGP-DI (%)	3,60	2,30	1,56	▼ (1)	4,72	4,72	4,70	▼ (1)
IGP-M (%)	3,48	3,04	1,94	▼ (1)	4,83	4,83	4,46	▼ (1)
Taxa de câmbio - fim de período (R\$/US\$)	3,13	3,10	3,09	▼ (1)	3,34	3,32	3,31	▼ (1)
Meta Taxa Selic - fim de período (%a.a.)	8,50	8,45	8,33	▼ (1)	8,50	8,50	8,21	▼ (1)

* comportamento dos indicadores desde o último Relatório de Mercado; os valores entre parênteses expressam o número de semanas em que vem ocorrendo o último comportamento

(▲ aumento, ▼ diminuição ou = estabilidade)