

Expectativas de Mercado				
Inflação nos próximos 12 meses suavizada				
Mediana - agregado	Há 4 semanas	Há 1 semana	Hoje	Comportamento semanal*
IPCA (%)	4,93	4,89	4,88	▼ (1)
IGP-DI (%)	5,08	4,90	5,00	▲ (1)
IGP-M (%)	5,04	5,14	5,03	▼ (1)
IPC-Fipe (%)	5,42	5,19	5,38	▲ (2)

* comportamento dos indicadores desde o último Relatório de Mercado; os valores entre parênteses expressam o número de semanas em que vem ocorrendo o último comportamento
(▲ aumento, ▼ diminuição ou = estabilidade)

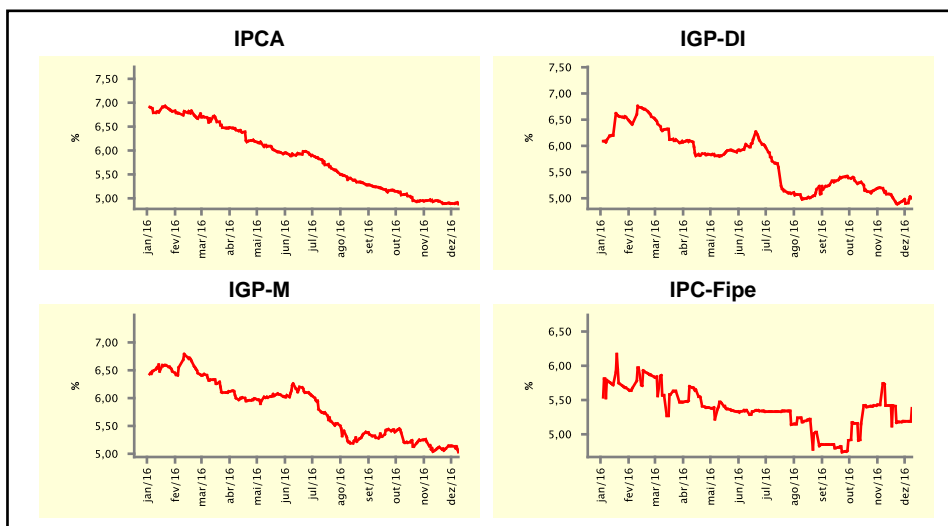

Mediana - agregado	dez/16				jan/17			
	Há 4 semanas	Há 1 semana	Hoje	Comportamento semanal*	Há 4 semanas	Há 1 semana	Hoje	Comportamento semanal*
	IPCA (%)	0,60	0,55	0,52	▼ (1)	0,63	0,62	0,62
IGP-DI (%)	0,43	0,35	0,43	▲ (1)	0,50	0,50	0,50	≡ (7)
IGP-M (%)	0,40	0,36	0,42	▲ (1)	0,50	0,50	0,50	≡ (7)
IPC-Fipe (%)	0,50	0,50	0,49	▼ (1)	0,50	0,58	0,54	▼ (1)
Taxa de câmbio - fim de período (R\$/US\$)	3,22	3,35	3,39	▲ (1)	3,25	3,36	3,39	▲ (5)
Meta Taxa Selic (%a.a.)	13,75	-	-	▲ (1)	13,25	13,25	13,25	≡ (4)

* comportamento dos indicadores desde o último Relatório de Mercado; os valores entre parênteses expressam o número de semanas em que vem ocorrendo o último comportamento
(▲ aumento, ▼ diminuição ou = estabilidade)

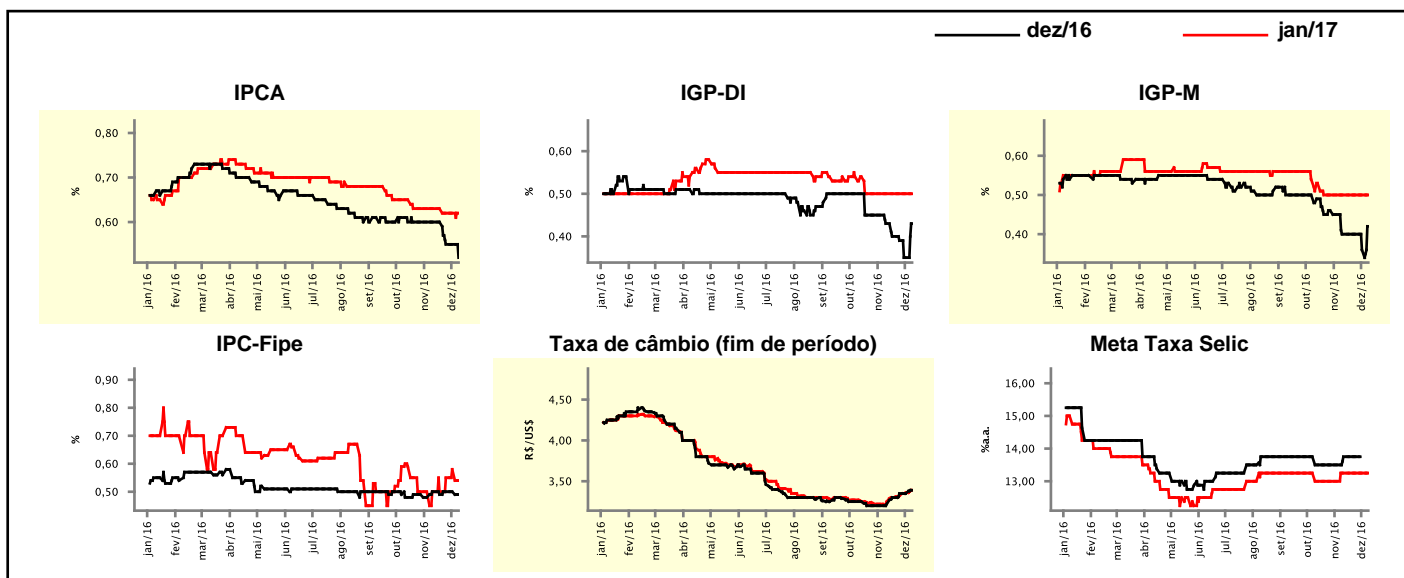

Expectativas de Mercado

Mediana - agregado	2016				2017			
	Há 4 semanas	Há 1 semana	Hoje	Comportamento semanal*	Há 4 semanas	Há 1 semana	Hoje	Comportamento semanal*
IPCA (%)	6,84	6,69	6,52	▼ (5)	4,93	4,93	4,90	▼ (1)
IGP-DI (%)	7,06	6,76	6,76	▬ (1)	5,30	5,04	5,04	▬ (1)
IGP-M (%)	7,36	6,98	7,04	▲ (1)	5,33	5,22	5,06	▼ (1)
IPC-Fipe (%)	6,59	6,31	6,30	▼ (2)	5,06	5,12	5,39	▲ (2)
Taxa de câmbio - fim de período (R\$/US\$)	3,22	3,35	3,39	▲ (1)	3,40	3,45	3,45	▬ (1)
Taxa de câmbio - média do período (R\$/US\$)	3,43	3,46	3,46	▬ (1)	3,32	3,41	3,41	▬ (1)
Meta Taxa Selic - fim de período (%a.a.)	13,75	-	-	-	10,75	10,50	10,50	▬ (1)
Meta Taxa Selic - média do período (%a.a.)	14,16	-	-	-	11,63	11,69	11,63	▼ (1)
Dívida Líquida do Setor Público (% do PIB)	45,42	45,20	45,20	▬ (1)	50,10	50,70	51,00	▲ (1)
PIB (% do crescimento)	-3,37	-3,43	-3,48	▼ (1)	1,13	0,80	0,70	▼ (8)
Produção Industrial (% do crescimento)	-6,06	-6,50	-6,68	▼ (3)	1,11	1,05	0,75	▼ (2)
Conta Corrente ¹ (US\$ Bilhões)	-18,80	-19,30	-20,00	▼ (2)	-26,00	-25,68	-26,00	▼ (1)
Balança Comercial (US\$ Bilhões)	47,59	47,00	47,00	▬ (2)	45,00	44,57	45,00	▬ (2)
Invest. Direto no País ¹ (US\$ Bilhões)	65,00	65,00	66,06	▲ (1)	70,00	70,00	70,00	▬ (4)
Preços Administrados (%)	6,00	6,00	6,00	▬ (1)	5,27	5,30	5,41	▲ (2)

* comportamento dos indicadores desde o último Relatório de Mercado; os valores entre parênteses expressam o número de semanas em que vem ocorrendo o último comportamento

(▲ aumento, ▼ diminuição ou = estabilidade)

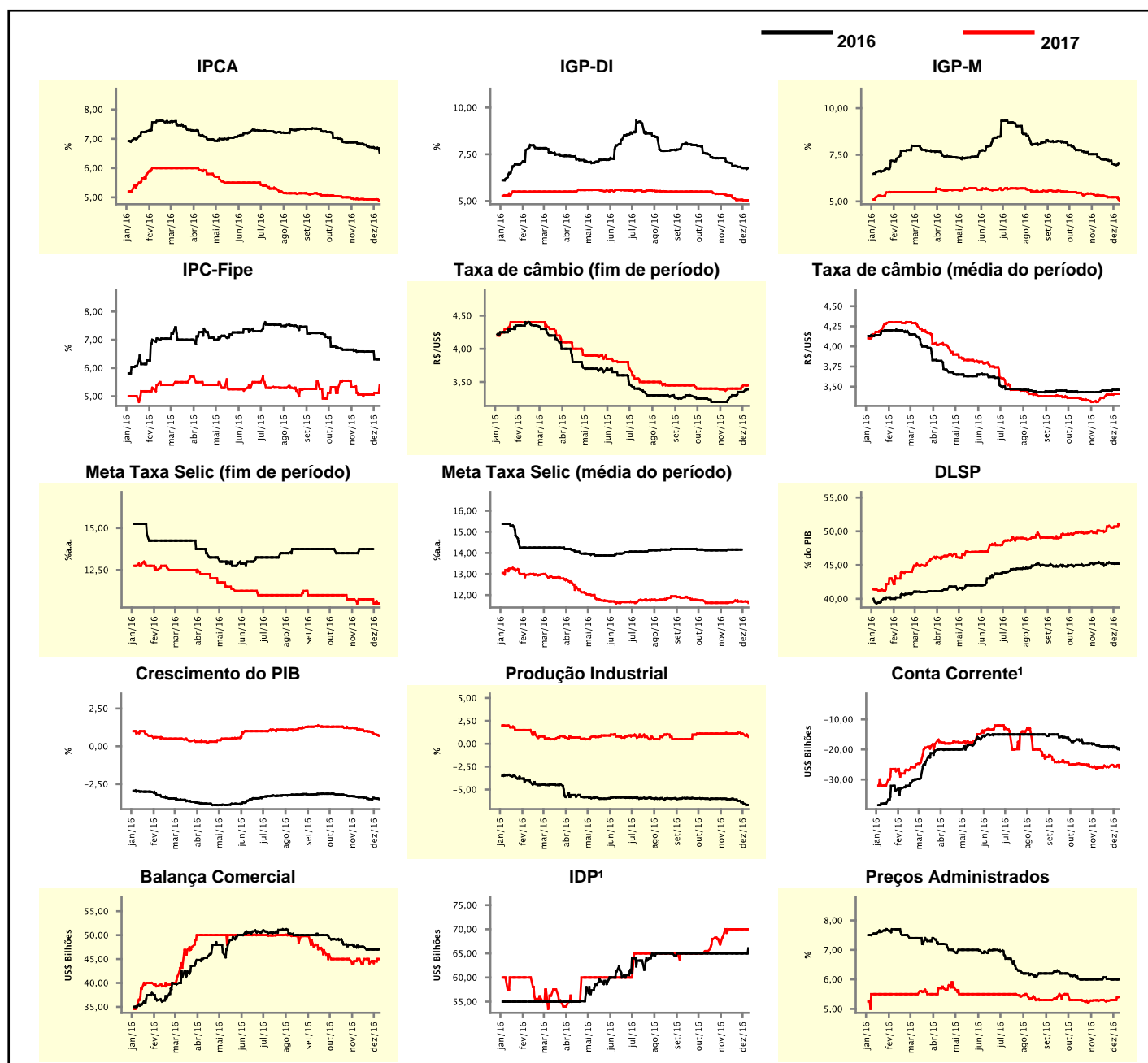

¹ Até 21/4/15, as expectativas de investimento estrangeiro direto (IED) e saldo em conta corrente seguiam a metodologia da 5ª edição do Manual de Balança de Pagamentos do FMI. Em 22/4/15, as instituições participantes foram orientadas a seguir a metodologia da 6ª edição, que considera investimento direto no país (IDP) no lugar de IED e altera o cálculo do saldo em conta corrente. Para mais informações, acesse <http://www.bcb.gov.br/?6MANBALPGTO>.

Expectativas de Mercado								
Mediana - top 5 - curto prazo	dez/16				jan/17			
	Há 4 semanas	Há 1 semana	Hoje	Comportamento semanal*	Há 4 semanas	Há 1 semana	Hoje	Comportamento semanal*
IPCA (%)	0,61	0,52	0,47	▼ (5)	0,57	0,62	0,63	▲ (2)
IGP-DI (%)	0,40	0,30	0,43	▲ (1)	0,55	0,42	0,55	▲ (1)
IGP-M (%)	0,42	0,25	0,42	▲ (1)	0,49	0,49	0,57	▲ (1)
Taxa de câmbio - fim de período (R\$/US\$)	3,22	3,32	3,40	▲ (3)	3,25	3,28	3,40	▲ (1)
Meta Taxa Selic (%a.a.)	13,75	-	-		13,25	13,25	13,25	▬ (4)

* comportamento dos indicadores desde o último Relatório de Mercado; os valores entre parênteses expressam o número de semanas em que vem ocorrendo o último comportamento

(▲ aumento, ▼ diminuição ou = estabilidade)

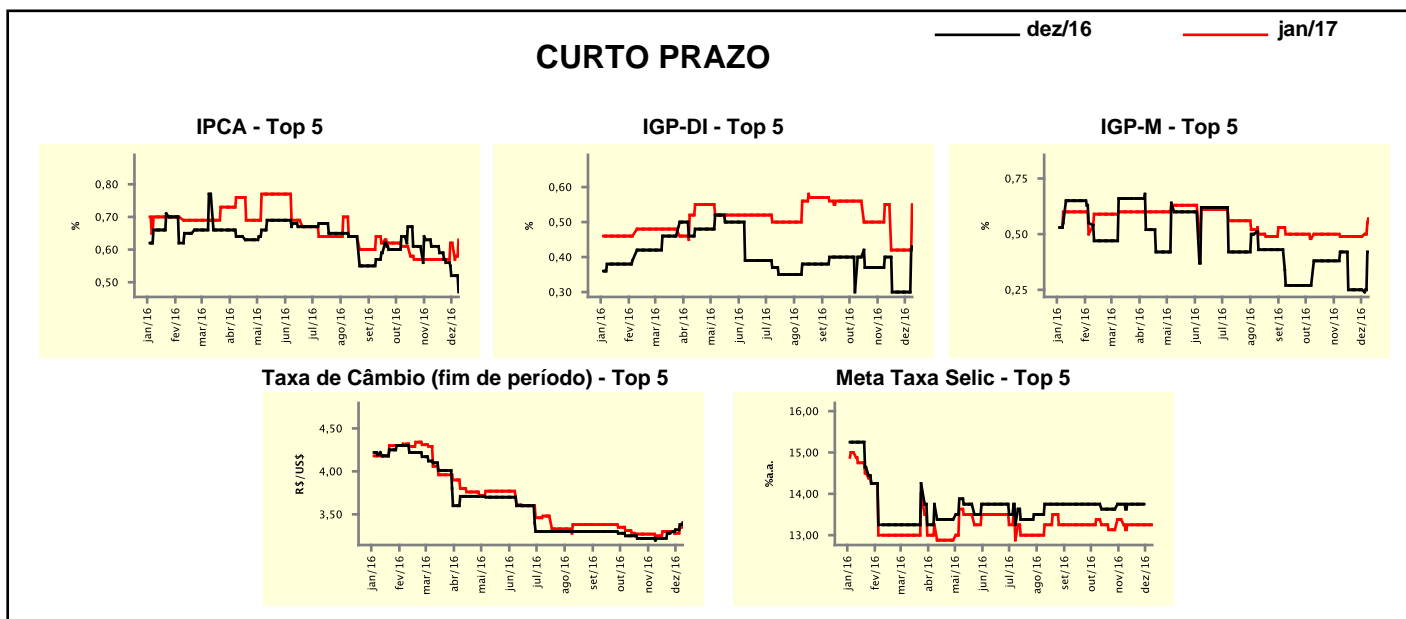

Expectativas de Mercado								
Mediana - top 5	2016				2017			
	Há 4 semanas	Há 1 semana	Hoje	Comportamento semanal*	Há 4 semanas	Há 1 semana	Hoje	Comportamento semanal*
Curto prazo								
IPCA (%)	6,83	6,66	6,47	▼ (5)	4,93	4,80	4,80	▬ (3)
IGP-DI (%)	7,01	6,66	6,76	▲ (1)	5,46	4,94	4,99	▲ (1)
IGP-M (%)	7,08	6,86	7,05	▲ (1)	5,08	5,08	4,57	▼ (1)
Taxa de câmbio - fim de período (R\$/US\$)	3,22	3,32	3,40	▲ (3)	3,50	3,50	3,60	▲ (1)
Meta Taxa Selic - fim de período (%a.a.)	13,75	-	-		10,25	10,38	10,50	▲ (1)
Médio prazo								
IPCA (%)	6,83	6,60	6,49	▼ (5)	4,81	4,76	4,55	▼ (3)
IGP-DI (%)	6,87	6,76	6,72	▼ (1)	5,00	5,00	5,00	▬ (4)
IGP-M (%)	7,08	6,99	7,02	▲ (1)	5,00	5,00	4,53	▼ (1)
Taxa de câmbio - fim de período (R\$/US\$)	3,25	3,35	3,40	▲ (2)	3,40	3,50	3,50	▬ (1)
Meta Taxa Selic - fim de período (%a.a.)	13,75	-	-		11,50	11,25	10,75	▼ (1)

* comportamento dos indicadores desde o último Relatório de Mercado; os valores entre parênteses expressam o número de semanas em que vem ocorrendo o último comportamento

(▲ aumento, ▼ diminuição ou = estabilidade)

Expectativas de Mercado

Média - top 5 - curto prazo	dez/16				jan/17			
	Há 4 semanas	Há 1 semana	Hoje	Comportamento semanal*	Há 4 semanas	Há 1 semana	Hoje	Comportamento semanal*
IPCA (%)	0,61	0,52	0,51	▼ (4)	0,58	0,60	0,63	▲ (2)
IGP-DI (%)	0,45	0,33	0,42	▲ (1)	0,52	0,49	0,52	▲ (1)
IGP-M (%)	0,38	0,33	0,42	▲ (1)	0,47	0,47	0,60	▲ (1)
Taxa de câmbio - fim de período (R\$/US\$)	3,18	3,29	3,39	▲ (4)	3,21	3,27	3,37	▲ (2)
Meta Taxa Selic (%a.a.)	13,68	-	-		13,21	13,27	13,27	= (2)

* comportamento dos indicadores desde o último Relatório de Mercado; os valores entre parênteses expressam o número de semanas em que vem ocorrendo o último comportamento

(▲ aumento, ▼ diminuição ou = estabilidade)

CURTO PRAZO

dez/16

jan/17

IPCA - Top 5

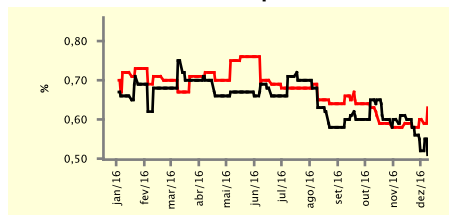

IGP-DI - Top 5

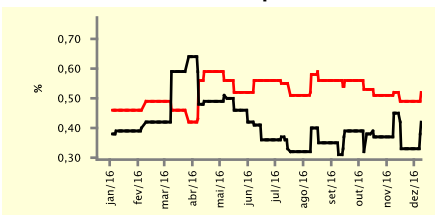

IGP-M - Top 5

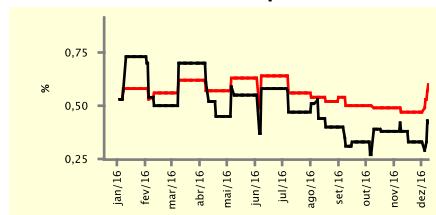

Taxa de Câmbio (fim de período) - Top 5

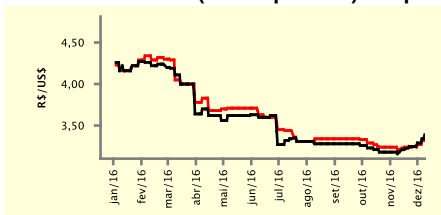

Meta Taxa Selic - Top 5

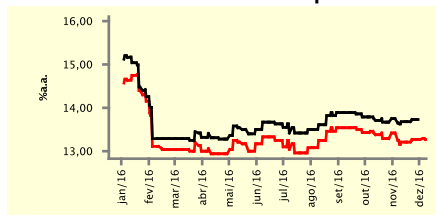

Expectativas de Mercado

Média - top 5	2016				2017			
	Há 4 semanas	Há 1 semana	Hoje	Comportamento semanal*	Há 4 semanas	Há 1 semana	Hoje	Comportamento semanal*
Curto prazo								
IPCA (%)	6,81	6,64	6,51	▼ (5)	4,81	4,80	4,84	▲ (2)
IGP-DI (%)	7,02	6,66	6,75	▲ (1)	5,09	4,99	5,13	▲ (1)
IGP-M (%)	7,11	6,95	7,04	▲ (1)	5,04	5,04	4,86	▼ (1)
Taxa de câmbio - fim de período (R\$/US\$)	3,18	3,29	3,39	▲ (4)	3,34	3,34	3,63	▲ (1)
Meta Taxa Selic - fim de período (%a.a.)	13,68	-	-		10,30	10,39	10,33	▼ (2)
Médio prazo								
IPCA (%)	6,78	6,62	6,53	▼ (5)	4,78	4,72	4,70	▼ (2)
IGP-DI (%)	6,93	6,72	6,71	▼ (1)	5,04	5,04	5,05	▲ (1)
IGP-M (%)	7,09	6,96	7,00	▲ (1)	4,89	4,89	4,76	▼ (1)
Taxa de câmbio - fim de período (R\$/US\$)	3,20	3,35	3,37	▲ (5)	3,28	3,48	3,54	▲ (2)
Meta Taxa Selic - fim de período (%a.a.)	13,67	-	-		11,25	10,96	10,75	▼ (1)

* comportamento dos indicadores desde o último Relatório de Mercado; os valores entre parênteses expressam o número de semanas em que vem ocorrendo o último comportamento

(▲ aumento, ▼ diminuição ou = estabilidade)